

SYMBOLFORKLARING
Branncellebegrensede konstruksjoner

--- EI 30 [B 30]

Dører

● EI₂ 30-S_a

Rømning

➡ Rømningsretning

➡ Utgang

Brannvesenet

➡ Hovedangrepsvei

➡ Angrepsvei

2	Oppdatert tegningsgrunnlag	16.03.2026	HEV
Rev.No.	Kommentar / Merknad	Dato	Sign.
For oversikt over og beskrivelse av branntekniske ytelser se brannkonsept			
	Prosjekt	2025181	Prestfoss barnehage - Sigdal kommune
	Utarbeidet av	MVB	Dato 15.10.2025 Godkjent av HEV Dato 15.10.2025
	Branntegning 1.etasje		
Tegningsnummer	Arkstrørrelse	Revisjon	Ark Skalering
2025181-01	A3	02	1/1 US

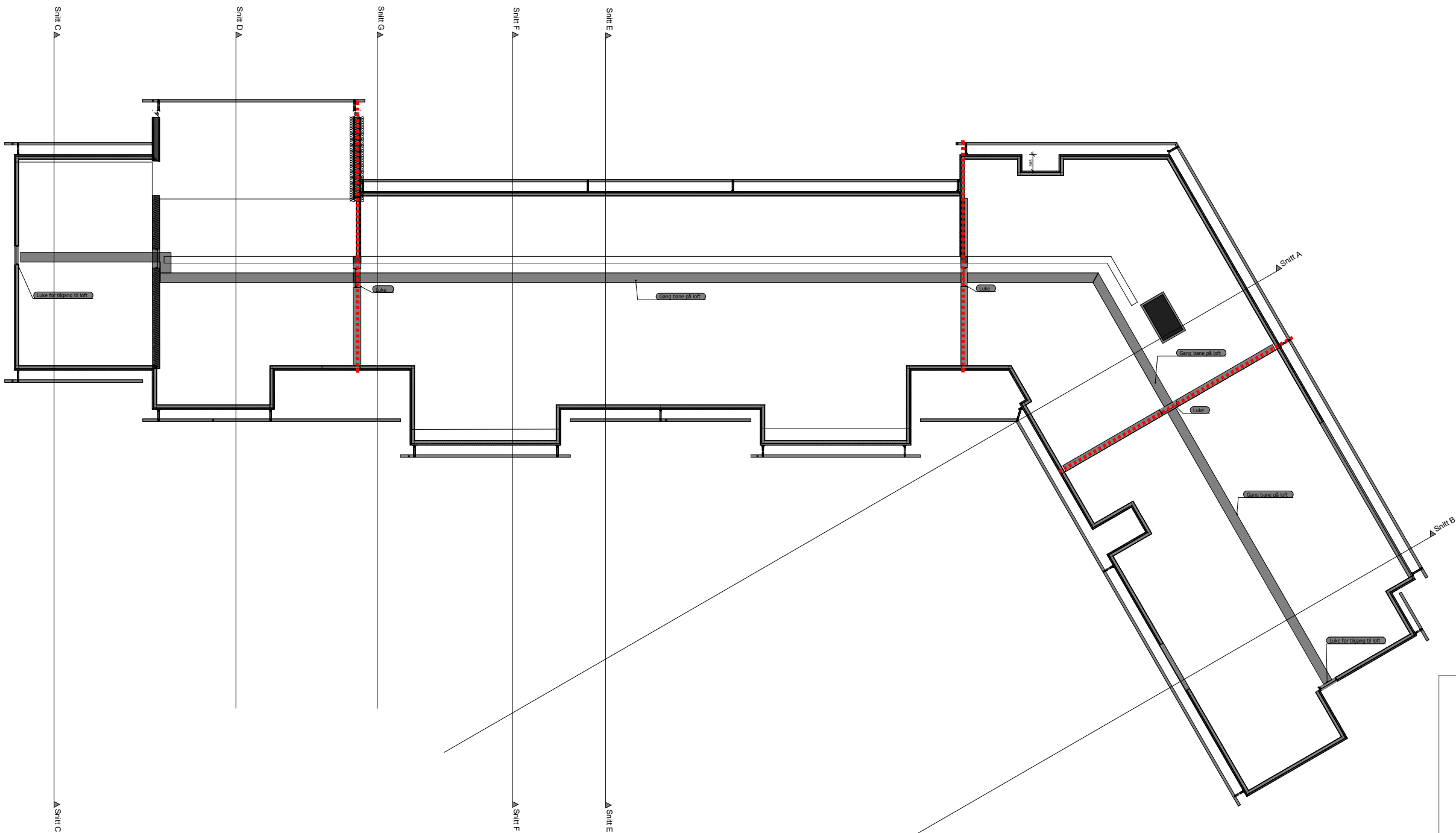

SYMBOLFORKLARING
Branncellebegrensede konstruksjoner

EI 30 [B 30]

•

Dører
EI₂ 30-S_a

→

Rømning
Rømningsretning

→

Utgang

→

Brannvesenet
Hovedangrepsvei

→

Angrepsvei

2	Oppdatert tegningsgrunnlag			16.03.2026	HEV
Rev.No.	Kommentar / Merknad			Dato	Sign.
For oversikt over og beskrivelse av branntekniske ytelser se brannkonsept					
	Prosjekt	2025181	Prestfoss barnehage -Sigdal kommune		
	Utarbeidet av	MVB	Dato	Godkjent av	Dato
			15.10.2025	HEV	15.10.2025
	Branntegning loft				
	Tegningsnummer	Arkstrørrelse	Revisjon	Ark	Skalering
	2025181-02	A3	02	1/1	US

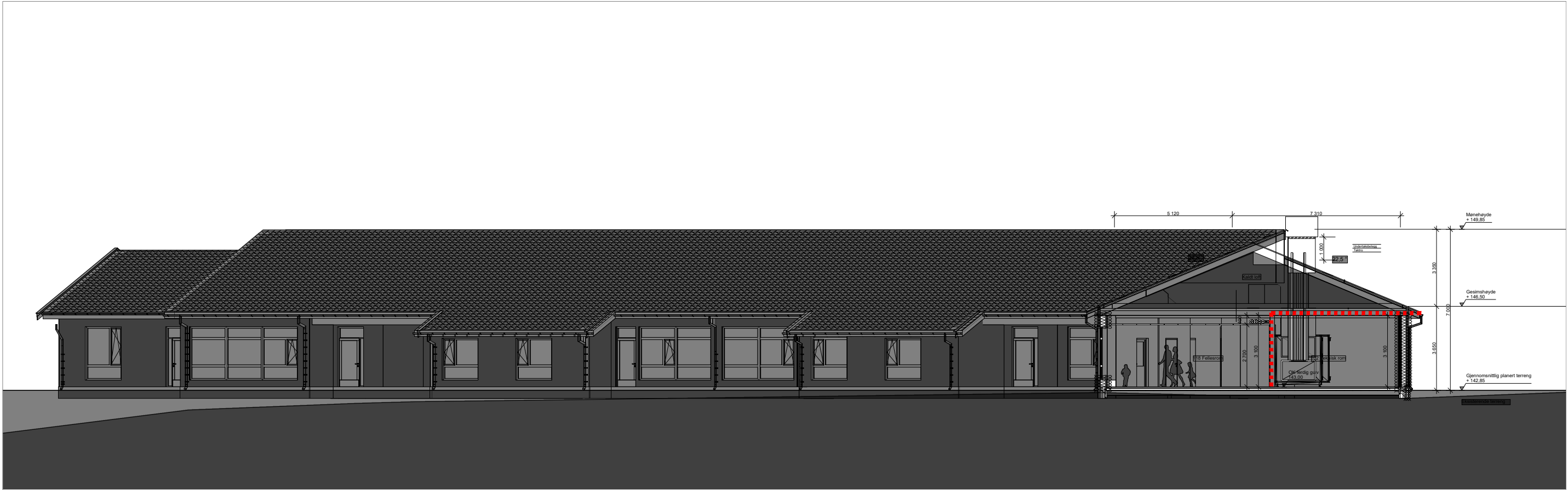

Snitt A

SYMBOLFORKLARING

Branncellebegrensede konstruksjoner

--- EI 30 [B 30]

Dører

• EI₂ 30-S_a

Rømning

→ Rømningsretning

→ Utgang

Brannvesenet

→ Hovedangrepsvei

→ Angrepsvei

2	Oppdatert tegningsgrunnlag	16.03.2026	HEV
Rev.No.	Kommentar / Merknad	Dato	Sign.
For oversikt over og beskrivelse av branntekniske ytelser se brannkonsept			
	Prosjekt	2025181	Prestfoss barnehage - Sigdal kommune
	Utarbeidet av	MVB	Dato 15.10.2025 Godkjent av HEV Dato 15.10.2025
	Branntegning snitt		
	Tegningsnummer	2025181-S1	Arkstrørrelse A3 Revisjon 02 Ark 1/1 Skalering US